

Na het downloaden, uitpakken en installeren kunt u inloggen in de CMS / VMS software van Provision-ISR.

Standaard login is

admin

123456

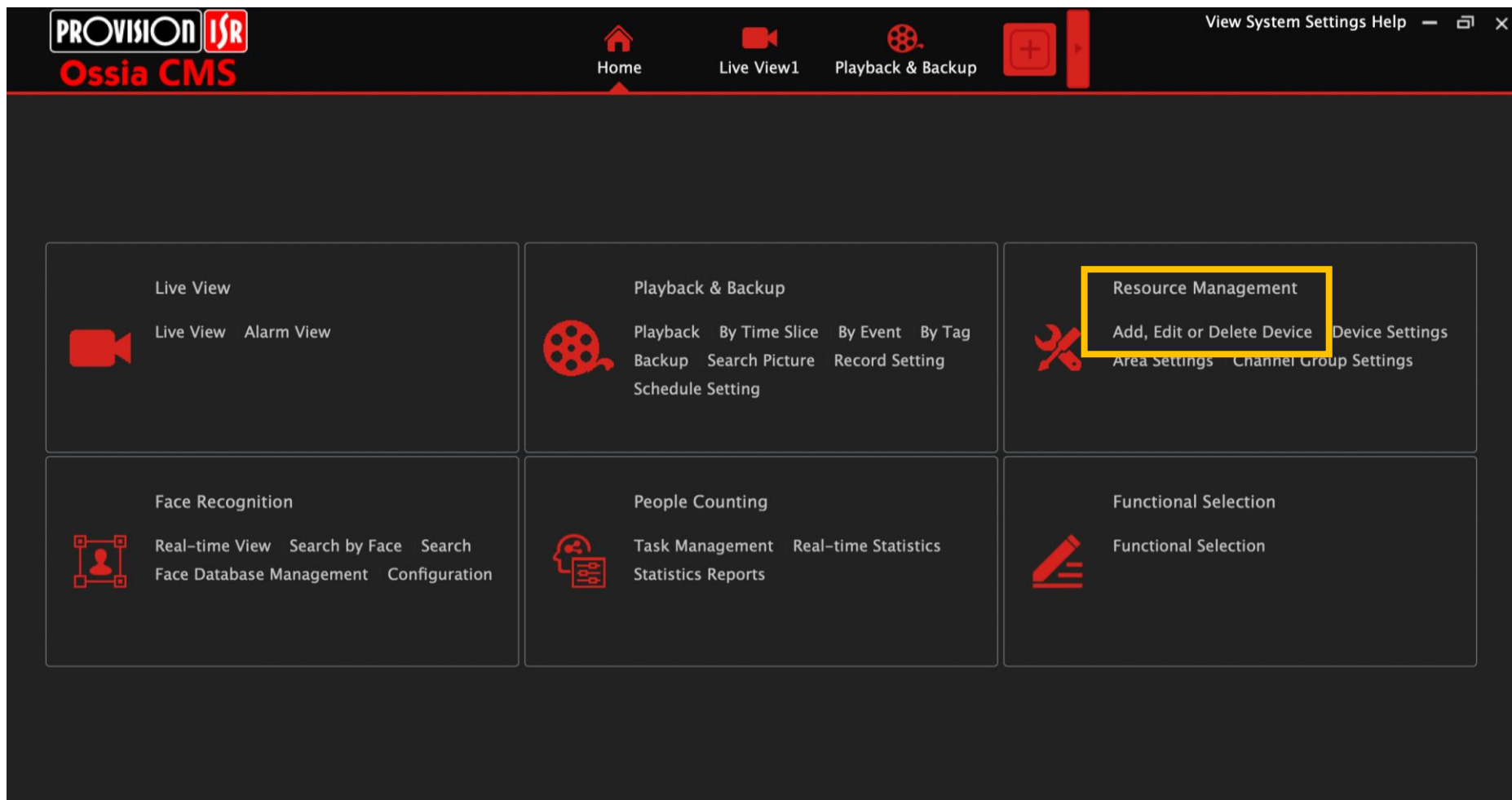

Om uw NVR / DVR toe te voegen in de software klikt u op "ADD, Edit or Delete Device" in "Resource Management"

The screenshot displays the PROVISION ISR Ossia CMS interface. At the top, there is a navigation bar with icons for Home, Resource Management, and Live View1. Below this, a secondary navigation bar contains tabs for 'Add, Edit or Delete Device', 'Device Settings', 'Area Settings', and 'Channel Group Settings'. The 'Add, Edit or Delete Device' tab is active, showing a list of device types on the left and a table of devices on the right. The 'Add' button in the top left of the device list is highlighted with a yellow box. The table has columns for 'Edit', 'Device N...', 'Type', 'Channel ...', 'Alarm In ...', 'Alarm O...', 'IP Addre...', 'Port', 'Select Area', 'Select Tr...', and 'Select ...'. The status bar at the bottom shows system information: 'Authentication Server Address: 127.0.0.1 Port: 6003 User Name: admin CPU: 12% Memory: 61% 2021-03-11 11:05:13'.

U klikt vervolgens op "add"

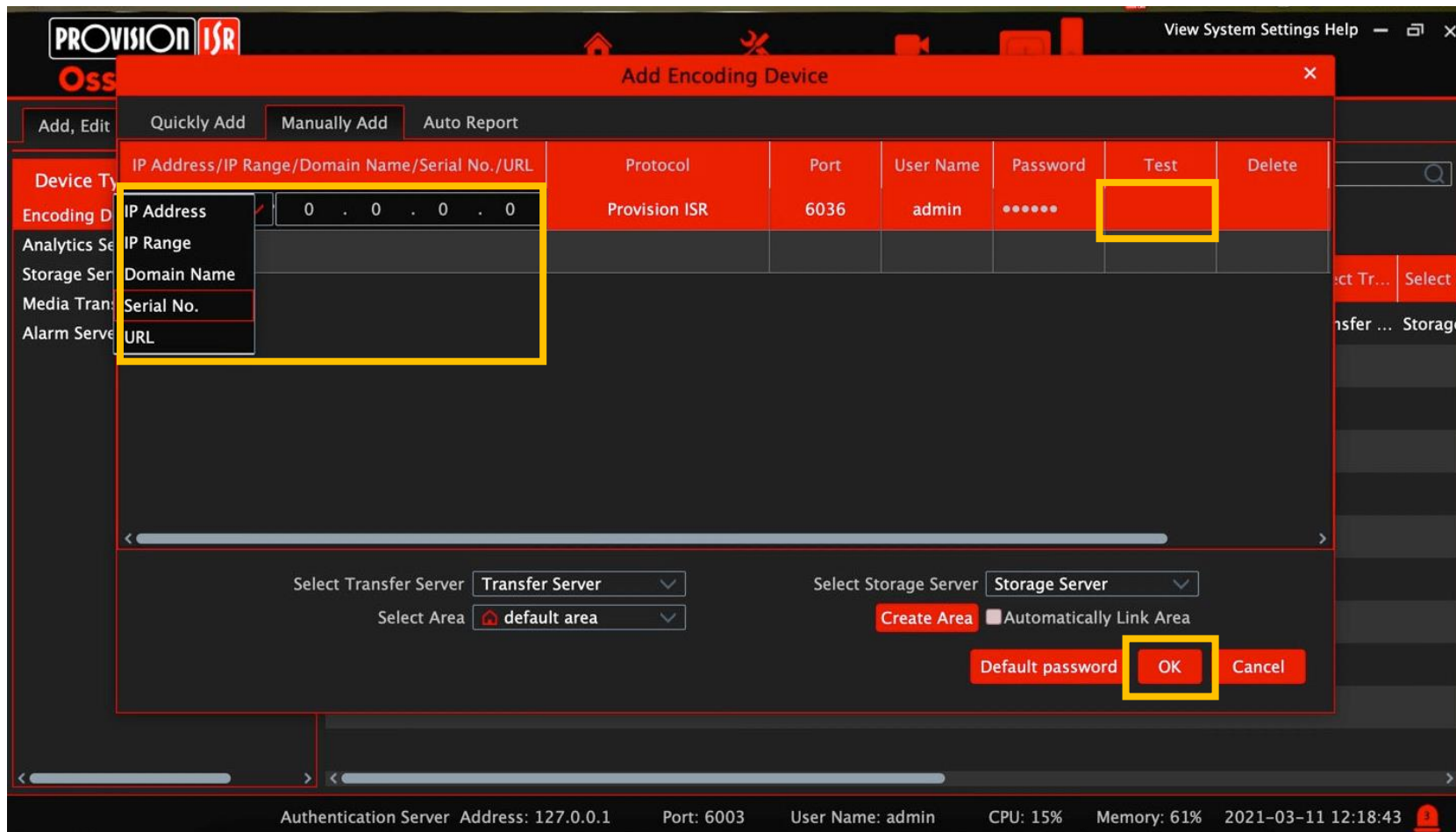

Via "Quickly Add" kunt u snel zoeken in het netwerk. Hier kunt u de NVR/ DVR aanvinken, het wachtwoord ingeven en de NVR/ DVR toevoegen. Wanneer u uw recorder/ camera hier niet ziet staan, zie onderstaande.

Bij het volgende pop up scherm klikt u "Manually add". Hier kunt u kiezen hoe u de NVR / DVR toevoegt. Indien u "Serial.No." aan vinkt maakt u gebruik van de QR-code van de NVR/ IPC. Wanneer u het wachtwoord heeft ingegeven klikt u op "Test" om te testen of de verbinding is gemaakt. Wanneer de test is geslaagd klikt u op "OK".

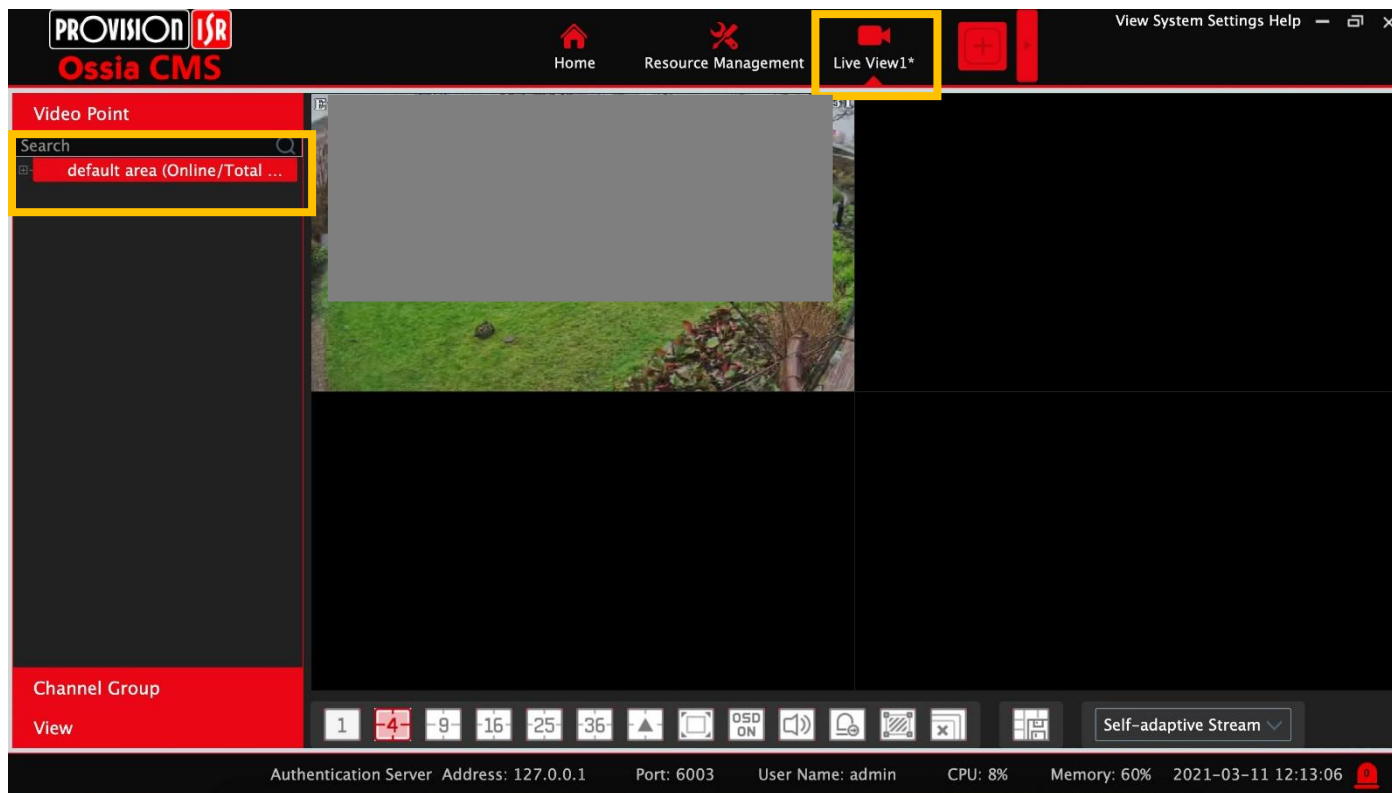

Bovenin vind u "Live View 1". Als u dit venster opent kunt u aan de linker zijde op "default area" dubbel klikken / op + teken klikken. Hier kunt u de beelden naar het rechter scherm slepen.